

casaviva

da copiare

**AUTUNNO IN CASA:
IDEE PER RICEVERE
E DECORARE A TEMA**

**legno& lana
90 mq comodi,
caldi e glamour**



**GRANDE
CONCORSO:
DISEGNA IL TUO
TAPPETO IDEALE**



speciale

WELLNESS

**anche a casa una mini-spa: quanto costa, quanto
consuma, quanto spazio occupa, a chi fa bene**



LA CASA DEL MESE

LEGNO & LANA

Una coppia perfetta. Che, in questo appartamento di 90 mq per una famiglia di tre persone, sono uniti dalla stessa vocazione: fare della casa un caldo rifugio. Così, oltre ai pavimenti in parquet e ai mobili in rovere dalle sfumature mielate, di legno è persino la lampada sul tavolo da pranzo. E poi, con arte sartoriale, in panno e in lana si vestono divani, finestre e cuscini. Tagliati su misura per il posto più piacevole dove abitare.

Progetto e realizzazione di Marta Meda - Foto di Andrea Baguzzi - Testo di Monica Pilotto - Ha collaborato Monica Cresci



Ecco gli elementi in legno e in lana che fanno di questo appartamento un posto speciale, davvero accogliente. Sul **tavolo** "Campiello" di Morelato - un patchwork in acero, noce, ciliegio, ebano e padouk - sulla destra: **tessuti** in lana bianchi e grigi di Dedar, color crema di Rubelli. Nella **ciotola** in frassino di Legnoart: tessuto di Renkalik, ferri in bambù e gomito di Grignasco, sasso in feltro di EllePi. In basso, **coperta** tricot e cuscino a fasce di Claudia Barbari, cuscino antracite di Gervasoni, plaid di Somma.



INGRESSO CON STUDIO

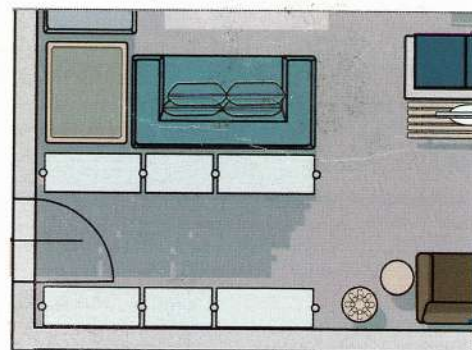
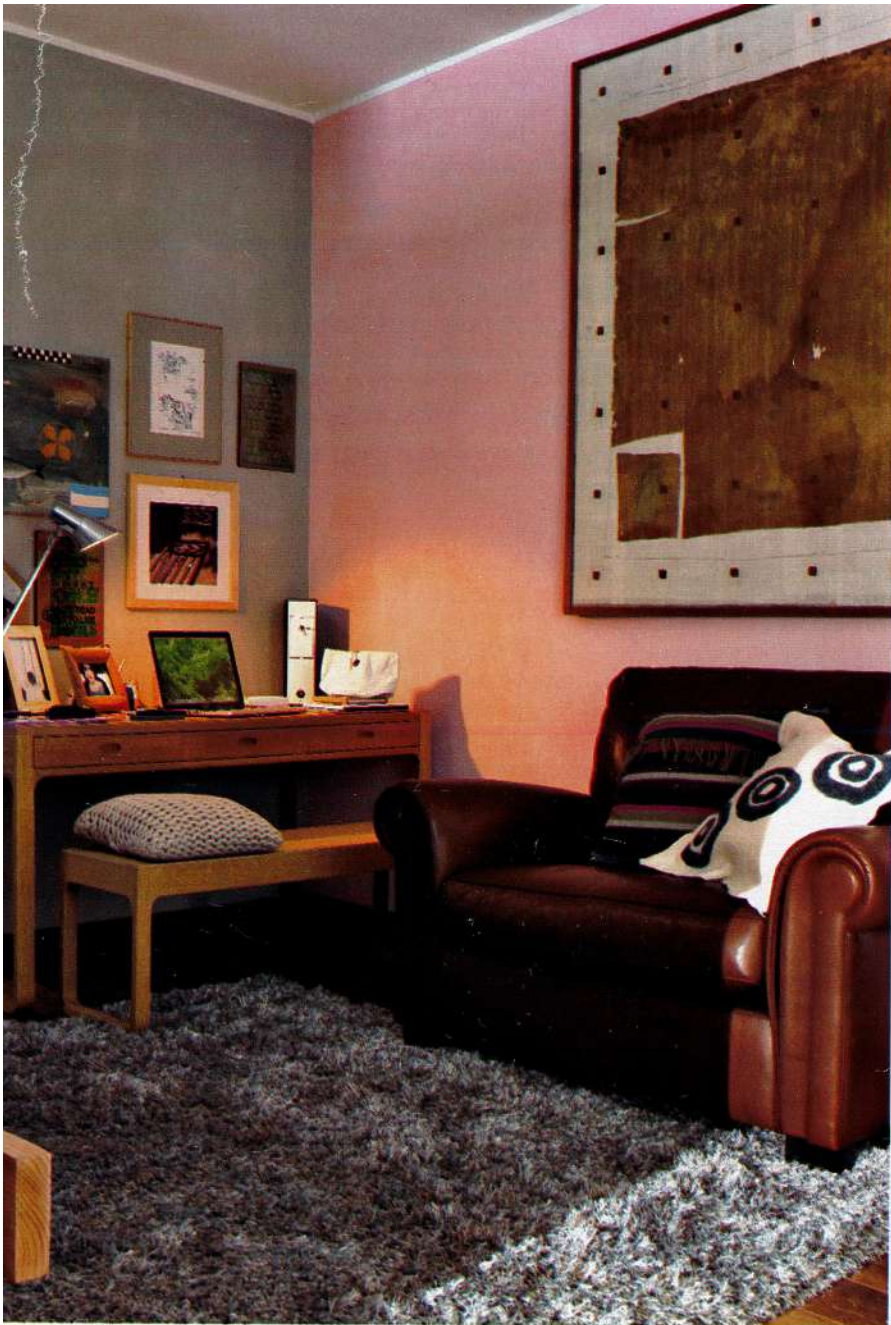

Qui sopra l'ingresso è delimitato da una coppia di librerie bifacciali poste una di fronte all'altra. In fondo, per la zona relax una comoda poltrona in pelle e la Tv; subito accanto l'angolo studio.

A sinistra, l'ingresso è delimitato dalle **librerie** "Zenit" di Rimadesio poste una di fronte all'altra: i montanti sono in alluminio con finitura titanio e le mensole in vetro grigio (cm 320x34x280h; 4.920 euro l'una). **Porta-abiti** da terra in faggio di MC Selvini, cappelli Borsalino, borse Maria La Rosa e Lomo, giacca e berretti Daniela Rondine; sul **tavolino** in cedro di Riva1920 le agendine di Pinetti. Sullo sfondo, l'angolo studio (anche qui sopra) con la **scrivania** "Muu Desk" in rovere massello (cm 120x54,5x74,5h; 2.650 euro)

di Montina come la panca; cuscino Claudia Barbari, **lampada** Flos, portatile Apple; oggetti di Essent'ial, Fabriano, Pantone Universe, Cargo, Cantori; foto di Laura Rodari, **quadri** Galleria Jannone e L'Affiche. **Porta** con finitura rovere di Garofoli (cm 80x10x210h; 1.104 euro), interruttore Vimar. Sopra: **poltrona** in pelle di Valdichienti (da 2.508 euro), cuscini Lexington ed Elena Barbaro; quadro di Raimondo Ferlito, tappeto Wissenbach. A destra: **panca** in listelli di cedro di Riva1920, Tv Samsung, testa di cervo di Angel des Montagnes.



TONI RELAX PER LA NOTTE



In camera, il **letto** "Softland" di Lema rivestito in pelle (175x234x25/73h; 3.369 euro); **materasso** "Genial bed-513" di Bedding Industries in Elasmum, prodotto naturale ricavato da materie rinnovabili, con superficie in Memory Foam; **trapunta** e piumino di Cinelli Piume e Piumini, completo letto in cotone di Gabel, cuscini di Trend-House, Zoeppritz, Claudia Barbari. Il **comodino** di destra "Sign" di Lema ha struttura in metallo e piano laccato; specchio e sveglia Cosi Tabellini, oggetti di Trend-House, Stelton, Dalia Collezioni, Lomo, Sonoro. Sull'altro lato fa da comodino il **pouf** di Zoeppritz; sveglia di Spazio '900, vasi di Rina Menardi, **lampade** "Mega Bulb" e appendiabiti di Trend-House, quadri di Federica De Luca, tappeto Zoeppritz. Qui a destra, **porta** di Garofoli, vassoio-leggio di Balvi.



Nella foto a sinistra, il **letto** "Softland", disegnato da Ludovica e Roberto Palomba per Lema, è imbottito e sfoderabile, solo nella versione tessile, ed è proposto anche in pelle in quattro colori; il rivestimento, concepito come un abito da indossare, diventa forte segno decorativo per i **bordi** cuciti a punto cavallo che ne sottolineano il disegno semplice ed elegante. Sul letto: **trapunta** Cinelli Piume e Piumini, lenzuola Gabel; **comodino** Lema, sveglia Cosi Tabellini.